聲寶產品保證書

SAMPO

機號

姓名		男 女	出生日期	年 月 日	電話	
住址					電子信箱	
購買日期	年 月 日	經銷商		店址	電話	

謝謝您的惠顧

為維護您的權益，應即詳實填寫購買日期並蓋店章，於一週內上網 http://www.sampo.com.tw 登錄或與公司聯絡（小家電產品免寄回），始享有本公司自購買日起一年之免費服務，客戶留存聯請妥善保存，並於本公司之工程師前往服務時主動提示本保證書以享受權益。

※服務保證範圍

- 天線、唱針、磁頭、攝像管、鏡頭、充電電池、熱感頭、印表頭、螢光燈管、燈泡、軸承刀片及其它配件等之消耗材不在保證範圍內。
- 除另有契約規定外，服務區域限中華民國管轄區內。

※注意事項

- 本家電產品使用於營利商業用時，其保證期限按保證書所載期限減半保固
- 保證書內容購買日期未填寫或經塗改或與現物不符者，則失去保證書保證效力
- 本產品售後服務委託誠實公司

※如有下列情形之一者，雖在保證期間內亦不予免費優待

- 由於天災地變或人為引起之故障或損毀
- 因使用之過失或使用錯誤，以致商品故障或損毀
- 擅自改裝商品或經外人檢修所引起之故障或損毀
- 按裝位置之遷移或搬運所引起之故障或損毀
- 故障隻起因發生在機體以外者〔如：錄影(音)帶，天線…等〕

○ 送站修理　　※ 請務必填妥購買日期並蓋店章以確保應有權益

聲寶股份有限公司 ● 新寶集團　桃園縣龜山鄉大崗村頂湖路26號
免費諮詢專線：0800-005438〔0800-鈴鈴-我是聲寶〕http://www.sampo.com.tw fax:(03)3286299 e-mail: cs@sampo.com.tw

保證書印製於說明書最後頁

請要求經銷商填妥購買日期及蓋店章，以確保您的權益

SAMPO

電烤箱　使用說明書

KZB-1600

User Manual

額定電壓	110V 60Hz	消耗功率	1300W	外觀尺寸	W460 X D320 X H293 (mm)
機體凈重	6.5kg	容量	16 公升	定時器	60 分鐘連續

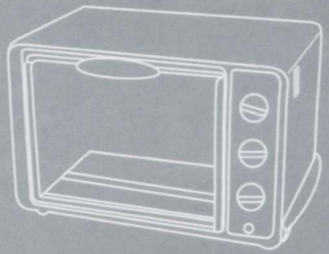

目錄

3 各部名稱

4 使用說明

7 特別注意要點

9 地線安裝方法

10 緊急處理方法

11 保養方法

12 故障排除

各部名稱

1. 烤網
2. 烤盤
3. 電熱管
4. 強化玻璃門
5. 門手把
6. 麵包屑盤
7. 接地線
8. 電源線
9. 溫度開關
10. 電熱開關
11. 時間開關
12. 指示燈

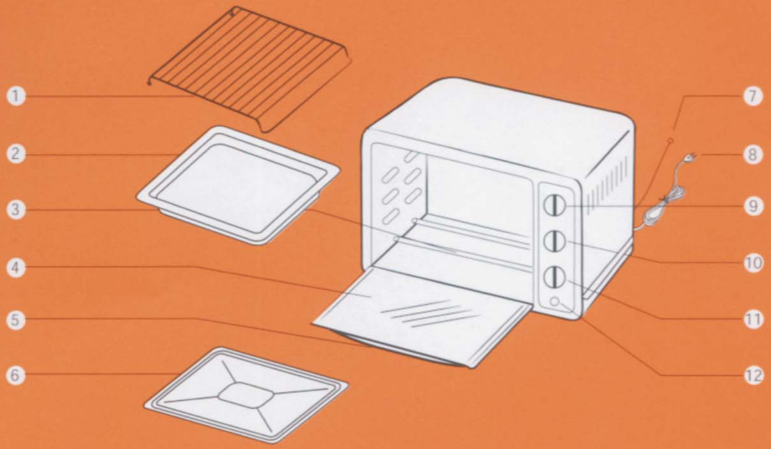

使用方法

電源指示燈

時間旋鈕〝開〞時指示燈亮。

時間開關

時間選擇從0～60分鐘當轉至〝關〞時，烤箱停止一切工作，指示燈滅，時間之設定請配合溫度之設定使用。參考一般食譜之建議時間。設定不足10分鐘時，請旋轉至30分鐘之刻度後再反時鐘旋轉至你所需的時間位置。需長時間使用時，請直接旋轉至所需的之適當時間。

電熱開關

上火：表示上方加熱管在加熱

下火：表示下方加熱管在加熱

全開：表示上下方加熱管一起加熱

溫度開關

旋轉溫度開關，設定請依各式食物料理選擇適合之溫度。請參考一般食譜之建議溫度。

烤網/烤盤

烤網：適合烘烤土司.烏魚子.肉排或其他速食小件的食物

烤盤：適合烘烤小餅乾、派、地瓜餅乾、蛋糕、比薩等食物

烤網烤盤：適合烘烤雞腿、雞翅、香腸或其他滴油之食物

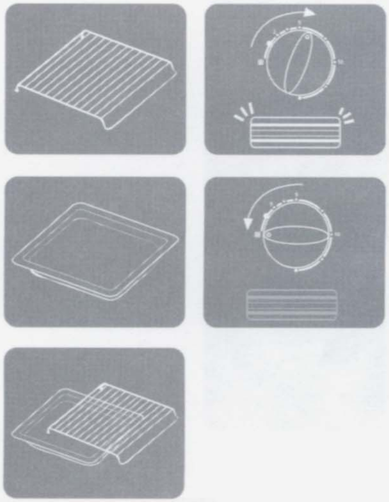

插上插頭

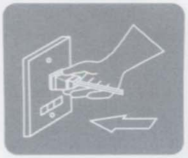

請用交流電110V 12A以上之插座。

請勿與其它製品同時共用插座。

請勿用潮溼的手插上電源，以免發生危險。

將食物放入烤箱內

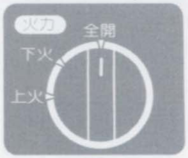

旋轉時間開關於需要的位置，此時電源燈亮。

調電熱開關選擇"上火"，"下火"，"全開"位置。

調溫度旋鈕於適當溫度。

烘烤完成時，時間開關響，指示燈滅。

打開門取出食物，開門散熱。

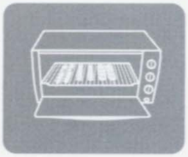

燒烤(適用於烤海鮮、肉類、其它滴油食物)

- 將烤網置於烤箱上層烤架位可依食物大小調整合適空間。
- 將烤盤置於下烤架位、保持一層距離使對流效果較好。

烘烤(適用於小點心、蛋糕、比薩、水果派等其它食物。)

- 將烤盤放入中間位置。

解凍

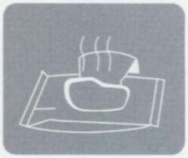

- 將食物放入烤盤中間位置烤盤放於烤架下層，開上火加熱
- 請隨時觀察解凍狀況，必要時翻轉食物。
- 用鋁箔紙包食物，使食物受熱均勻，但需注意溫度以免影響效果。

速食烘烤

- 速食請依包裝上處理

請參考一般食譜調理、設定預熱時間、烘烤時間及溫度。

特別注意要點

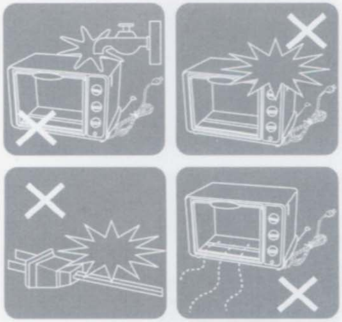

機體請勿用水沖洗

- 本機體、電源和插頭，不可浸於水中清洗以免發生觸電

請勿受到撞擊

- 如果機體掉落地面或受到強烈撞擊時會發生故障

電源注意事項

-當電源線有破損時請勿使用

- 本機不使用時請將插頭拔起
- 請勿與其它電器產品共用插座

適當的使用方法

- 本產品僅供一般家庭使用除調理外請勿作其它用途

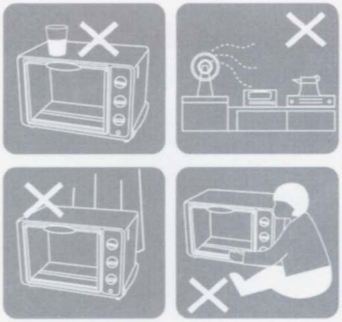

請勿在烤箱上放置物品

- 當烤箱烘烤時，絕對禁止在烤箱上面放置任何物品

請勿在此處使用

- 請勿在塑膠桌布、柔軟的墊物上面使用
- 請勿在潮溼的地方或瓦斯爐等熱源附近使用

主機請離牆10cm以上

- 請勿靠近窗簾等易燃物附近使用烤箱

使用中勿用手碰觸

- 使用中表面溫度很高，如有兒童在旁請特別注意

地線安裝方法

- 使用本電器前，請先作好接地工作
- 將黃色接地線接於住宅合格的接地系統
- 插座上有接地極時，須將接地線接至接地極線路
- 不可自行拆下接地線
- 接地線不可接於瓦斯管、電話線路或避雷針

緊急處理方法

- 當本機有異常現象發生時請速拔掉插頭，並通知本公司服務單位處理，切勿自行拆卸本機，以免發生危險。

保養方法

電源線

- 本機使用之電源線為Y型連接方式電器，因修理時需用到特殊工具，如有損壞時，請送到指定之服務站維修。

機體

- 磨粉（清潔劑）、揮發油、酸熱水等會傷及機體請勿使用
- 保養前先拔掉插頭，並待機體完全冷卻。
- 請用柔軟布巾擦拭。
- 油汙不易去除的地方，請用軟布沾些洗碗精清洗。
- 電烤箱請不要直接浸在水裡清洗
- 請用海綿或布加洗碗精清洗，洗後請擦乾水滴，以免造成生鏽。
- 勿用鐵刷或鹽性清潔劑，以免破壞表面的烤漆。
- 避免造成漏電的原因。

故障排除

檢查事項 / 故障狀況	◎拔掉插頭	◎時間鈕未轉動	◎烘烤中發生停電	◎烘烤時間過長	◎烤盤有異物	◎烤網有異物	◎底蓋有異物	◎烘烤食品過大	◎同一食品烤兩次	◎是否使用冷凍食品	◎電熱管有異物	◎烘烤油脂食物未放烤盤
無法烘烤	●	●	●									
烘烤時間太長				●						●		
烘焦				●				●	●		●	
出現異味				●	●	●	●				●	●
變色				●	●	●		●	●			
烤色不良								●	●	●		